

RELATÓRIO FOTOGRÁFICO 4ª MEDIÇÃO – CONTRATAÇÃO DE EMPRESA DE ENGENHARIA PARA EXECUÇÃO DE OBRA NA REFORMA DE POSTOS DE SAÚDE DO MUNICÍPIO DE SANTALUZ/BAHIA - POSTO FERREIROS

DATA	MUNICÍPIO	EMPREENDIMENTO
30/04/2024	Santaluz	Reforma do Posto do Povoado do FERREIROS



FOTO 01 – APLICAÇÃO MANUAL DE PINTURA COM TINTA LÁTEX ACRÍLICA EM PAREDES, DUAS DEMÃOS.  
AF\_06/2014



FOTO 02 – revestimento metálico em alumínio composto (Alucobond), e=0,3mm, pintura Kaynar 500 composta por seis

Antonio Soares Cordeiro Neto  
Engenheiro Civil  
CREA 051888554-2

Franklin de J. Sena  
Engenheiro Civil  
Crea 000100329-9



DATA	MUNICIPIO	EMPREENDIMENTO
30/04/2024	Santaluz	Reforma do Posto do Povoado do FERREIROS



FOTO 03 - APLICAÇÃO MANUAL DE PINTURA COM TINTA LÁTEX ACRÍLICA EM PAREDES, DUAS DEMÃOS. AF\_06/2014

Antonio Soares Cordeiro Neto  
Engenheiro Civil  
CREA-051888554-2



FOTO 04 - APLICAÇÃO MANUAL DE PINTURA COM TINTA LÁTEX ACRÍLICA EM PAREDES, DUAS DEMÃOS. AF\_06/2014

DATA	MUNICÍPIO	EMPREENHIMENTO
30/04/2024	Santaluz	Reforma do Posto do Povoado do FERREIROS



**FOTO 05 – PEITORIL LINEAR EM GRANITO OU MÁRMORE, L = 15CM, COMPRIMENTO DE ATÉ 2M, ASSENTADO COM ARGAMASSA 1:6 COM ADITIVO. AF\_11/2020**



Antonio Soares Cordeiro Neto  
Engenheiro Civil  
CREA-1051888554-2

MEP  
Franklin de I. Genia  
Engenheiro Civil  
Crec. 662006919-7



**FOTO 06 – VASO SANITARIO SIFONADO CONVENCIONAL COM LOUÇA BRANCA, INCLUSO CONJUNTO DE LIGAÇÃO PARA BACIA SANITÁRIA AJUSTÁVEL - FORNECIMENTO E INSTALAÇÃO. AF\_10/2016E INSTALAÇÃO AF 12/2019**

DATA	MUNICIPIO	EMPREENHIMENTO
30/04/2024	Santaluz	Reforma do Posto do Povoado do FERREIROS



Foto 07– Fornecimento e espalhamento de terra vegetal preparada

  
Franklin de J. Silva  
Engenheiro Civil  
CREA 0009219-7

  
Antonio Soares Cordeiro Neto  
Engenheiro Civil  
CREA 051888554-2



FOTO 08 – Fornecimento e espalhamento de terra vegetal preparada



DATA	MUNICÍPIO	EMPREENHIMENTO
30/04/2024	Santaluz	Reforma do Posto do Povoado do FERREIROS

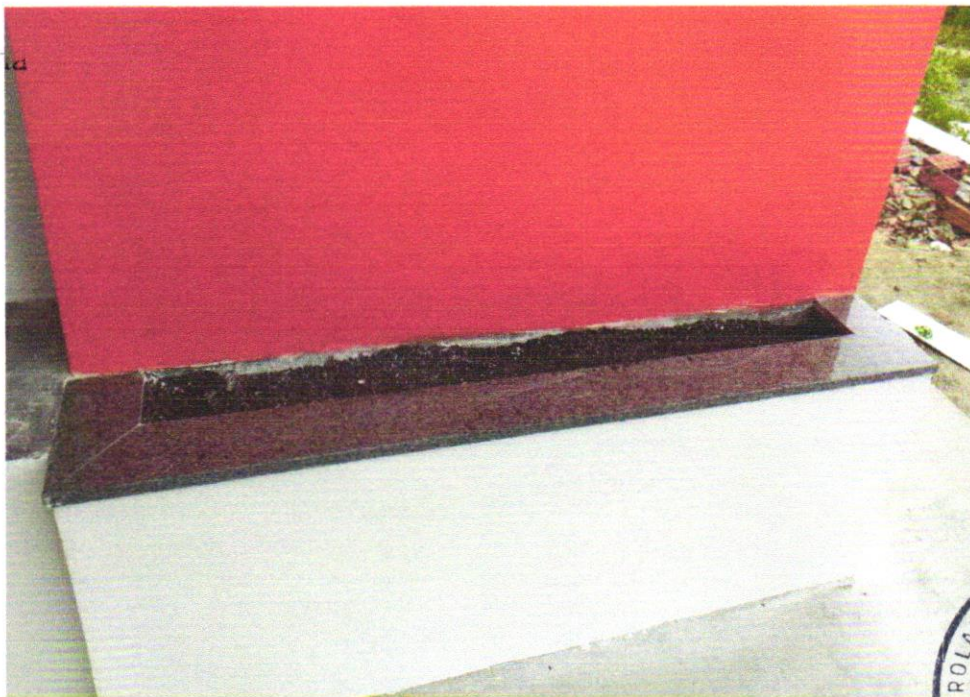

FOTO 9 - APLICAÇÃO MANUAL DE PINTURA COM TINTA LÁTEX ACRÍLICA EM PAREDES, DUAS DEMÃOS. AF\_06/2014



Franklin de J. Sena  
Engenheiro Civil  
Cred. 062000979-7

Antonio Soares Cordeiro Neto  
Engenheiro Civil  
CREA-051888554-2

FOTO 10 – APLICAÇÃO MANUAL DE PINTURA COM TINTA LÁTEX ACRÍLICA EM PAREDES, DUAS DEMÃOS. AF\_06/2014



DATA	MUNICIPIO	EMPREENDIMENTO
30/04/2024	Santaluz	Reforma do Posto do Povoado do FERREIROS



Foto 11 TOMADA ALTA DE EMBUTIR (1 MÓDULO), 2P+T 20 A, INCLUINDO SUPORTE E PLACA - FORNECIMENTO E INSTALAÇÃO. AF\_12/2015

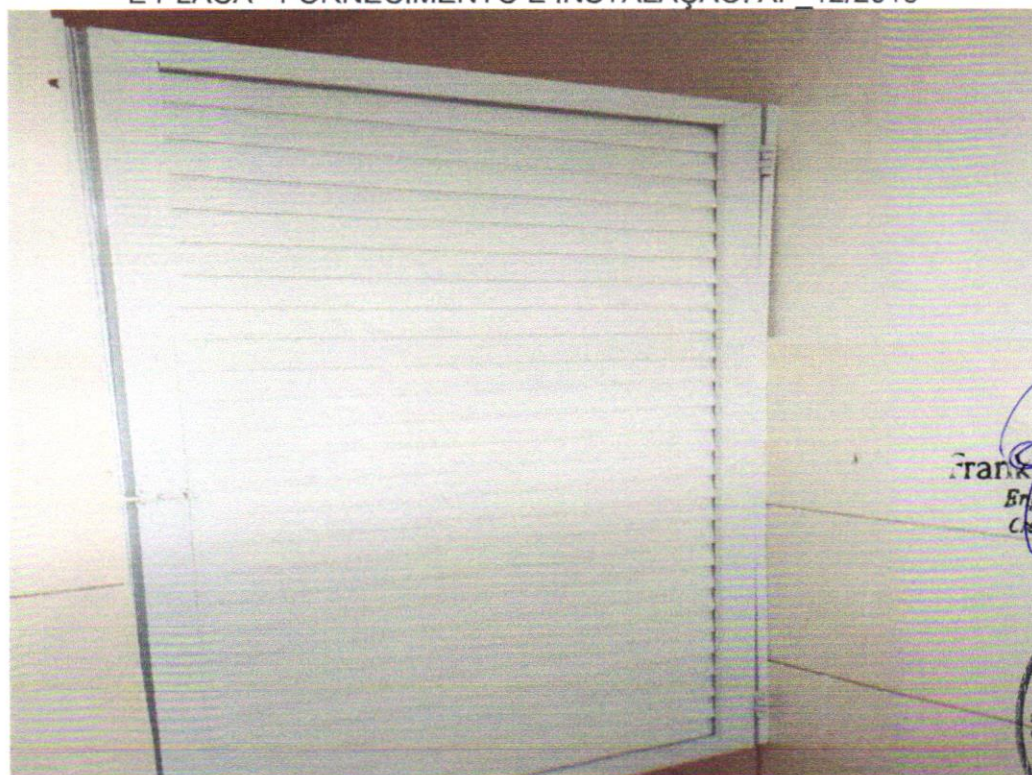

Antonio Soares Cordeiro Neto  
Engenheiro Civil  
CREA-1 051888554-2

Franklin de J. Sena  
Engenheiro Civil  
CREA-1 000919-7



Foto 12 PORTA EM ALUMÍNIO DE ABRIR TIPO VENEZIANA COM GUARNIÇÃO E FIXAÇÃO COM PARAFUSOS - FORNECIMENTO E INSTALAÇÃO. AF\_12/2019

DATA	MUNICIPIO	EMPREENDIMENTO
30/04/2024	Santaluz	Reforma do Posto do Povoado do FERREIROS



**Foto 13** PORTA EM ALUMÍNIO DE ABRIR TIPO VENEZIANA COM GUARNIÇÃO, FIXAÇÃO COM PARAFUSOS - FORNECIMENTO E INSTALAÇÃO. AF\_12/2019



Antonio Soares Cordeiro Neto  
Engenheiro Civil  
CREA-1051888554-2

Franklin de J. Sena  
Engenheiro Civil  
Crea 105188855-7



**Foto 14** - TORNEIRA CROMADA 1/2" OU 3/4" PARA TANQUE, PADRÃO POPULAR - FORNECIMENTO E INSTALAÇÃO. AF\_01/2020

DATA	MUNICIPIO	EMPREENDIMENTO
30/04/2024	Santaluz	Reforma do Posto do Povoado do FERREIROS



Foto 15 - RODAPÉ CERÂMICO DE 7CM DE ALTURA COM PLACAS TIPO ESMALTADA EXTRA DE DIMENSÕES 45X45CM.  
AF\_06/2014



Foto 16 - RODAPÉ CERÂMICO DE 7CM DE ALTURA COM PLACAS TIPO ESMALTADA EXTRA DE DIMENSÕES 45X45CM.  
AF\_06/2014

Antonio Soares Cordeiro Neto  
Engenheiro Civil  
CREA 105188855-2

Franklin de J. Sena  
Engenheiro Civil  
L.º nº 100.12-7





DATA	MUNICIPIO	EMPREENDIMENTO
30/04/2024	Santaluz	Reforma do Posto do Povoado do FERREIROS



  
 Franklin de J. Sena  
 Engenheiro Civil  
 Crea: 000219-7

Foto 17 – caixa de inspeção



Foto 18 – Fossa séptica pré-moldada, tipo oms, capacidade 15 pessoas (v=900 litros)

Antonio Soares Condeiro Neto  
 Engenheiro Civil  
 CREA-051888554-2



DATA	MUNICIPIO	EMPREENDIMENTO
30/04/2024	Santaluz	Reforma do Posto do Povoado do FERREIROS



*Francisco de J. Sena*  
Engenheiro Civil  
Crec. 02006919-7

Foto 19 – Fossa séptica pré-moldada, tipo oms, capacidade 15 pessoas (v=900 litros)



Foto 20 - PEITORIL LINEAR EM GRANITO OU MÁRMORE, L = 15CM, COMPRIMENTO DE ATÉ 2M, ASSENTADO COM ARGAMASSA 1:6 COM ADITIVO.  
AF\_11/2020

Antonio Soares Cordeiro Neto  
Engenheiro Civil  
CREA 051888554-2



DATA	MUNICIPIO	EMPREENDIMENTO
30/04/2024	Santaluz	Reforma do Posto do Povoado do FERREIROS



Foto 21 - PEITORIL LINEAR EM GRANITO OU MÁRMORE, L = 15CM, COMPRIMENTO DE ATÉ 2M, ASSENTADO COM ARGAMASSA 1:6 COM ADITIVO. AF\_11/2020

*[Handwritten signature]*  
 J. Ser  
 Engenheiro Civil  
 L. nº. 000013-7



Foto 22 - PEITORIL LINEAR EM GRANITO OU MÁRMORE, L = 15CM, COMPRIMENTO DE ATÉ 2M, ASSENTADO COM ARGAMASSA 1:6 COM ADITIVO. AF\_11/2020

*[Handwritten signature]*  
 Antonio Soares Cordeiro Neto  
 Engenheiro Civil  
 CREA-05188854-2



DATA	MUNICÍPIO	EMPREENDIMENTO
30/04/2024	Santaluz	Reforma do Posto do Povoado do FERREIROS

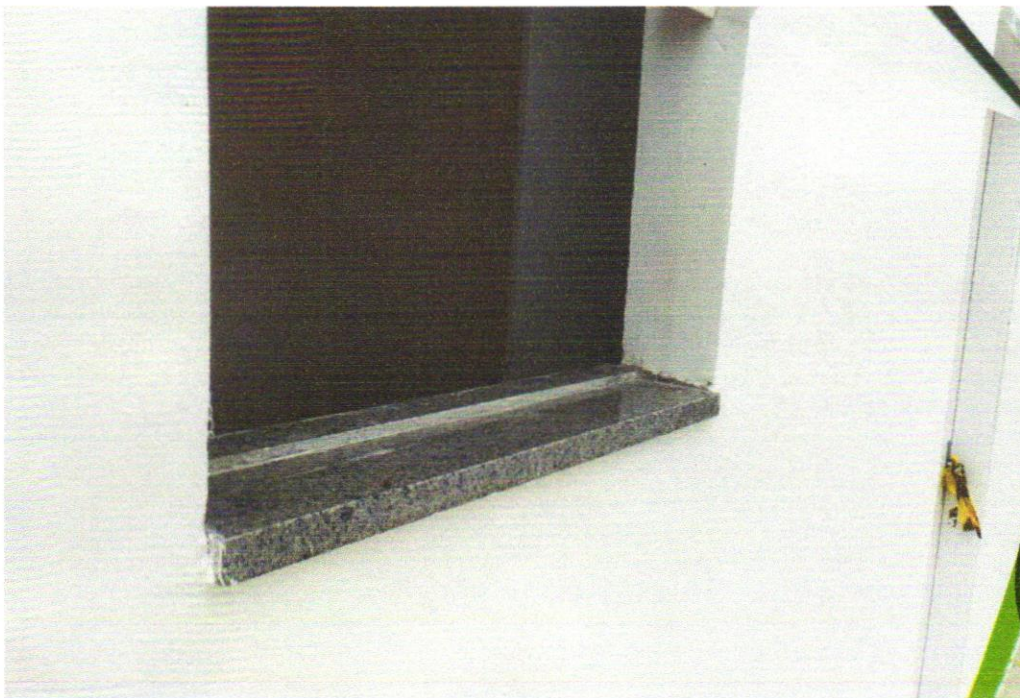

Foto 21 - PEITORIL LINEAR EM GRANITO OU MÁRMORE, L = 15CM, COMPRIMENTO DE ATÉ 2M, ASSENTADO COM ARGAMASSA 1:6 COM ADITIVO AF\_11/2020

*Franklin de Senna*  
Engenheiro Civil  
Cra. 100219-7



Foto 22 - PEITORIL LINEAR EM GRANITO OU MÁRMORE, L = 15CM, COMPRIMENTO DE ATÉ 2M, ASSENTADO COM ARGAMASSA 1:6 COM ADITIVO. AF\_11/2020

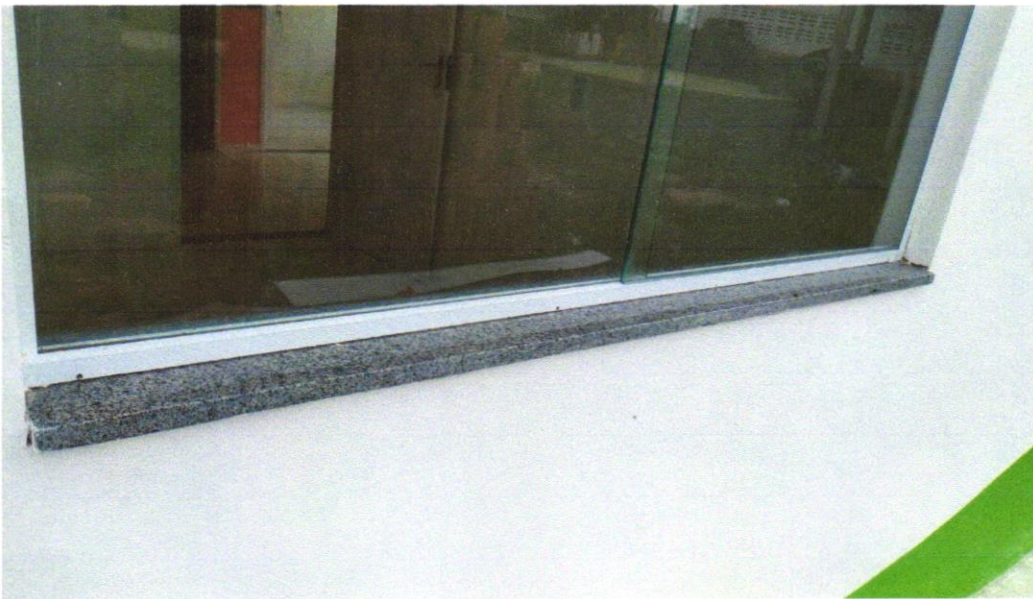

DATA	MUNICÍPIO	EMPREENDIMENTO
30/04/2024	Santaluz	Reforma do Posto do Povoado do FERREIROS

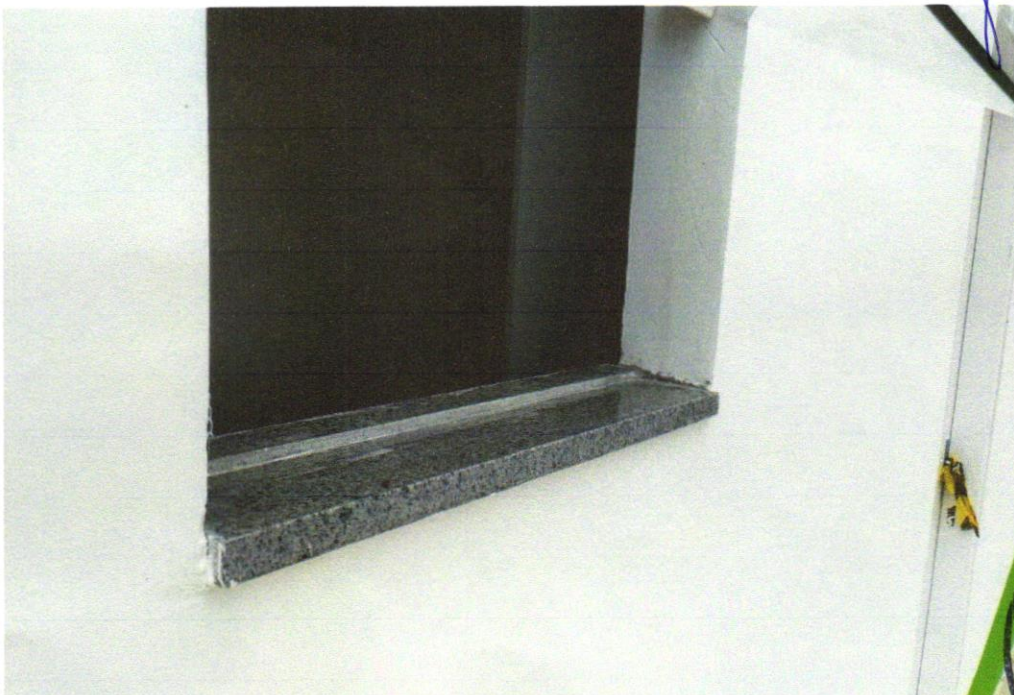

Foto 23 – REVESTIMENTO CERÂMICO PARA PISO COM PLACAS TIPO ESMALTADA EXTRA DE DIMENSÕES 45X45 CM APLICADA EM AMBIENTES DE ÁREA MAIOR QUE 10 M2. AF\_06/2014



Antonio Soares Cordeiro Neto  
Engenheiro Civil  
CREA-1-051888554-2

Franklin de J. Ben...  
Engenheiro Civil  
Crea 02000919-7

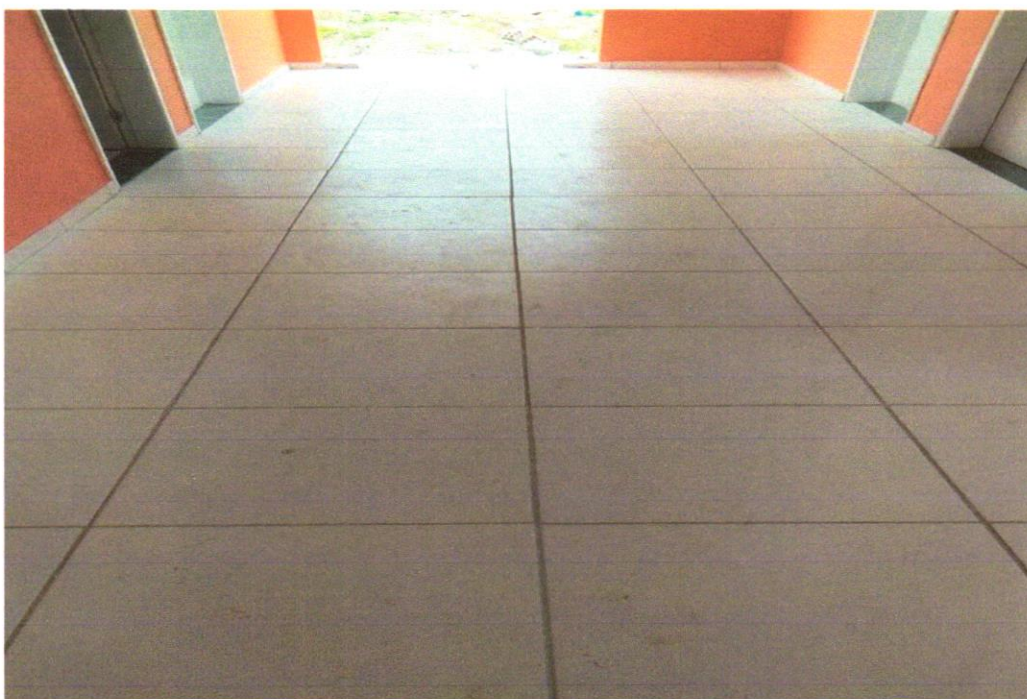
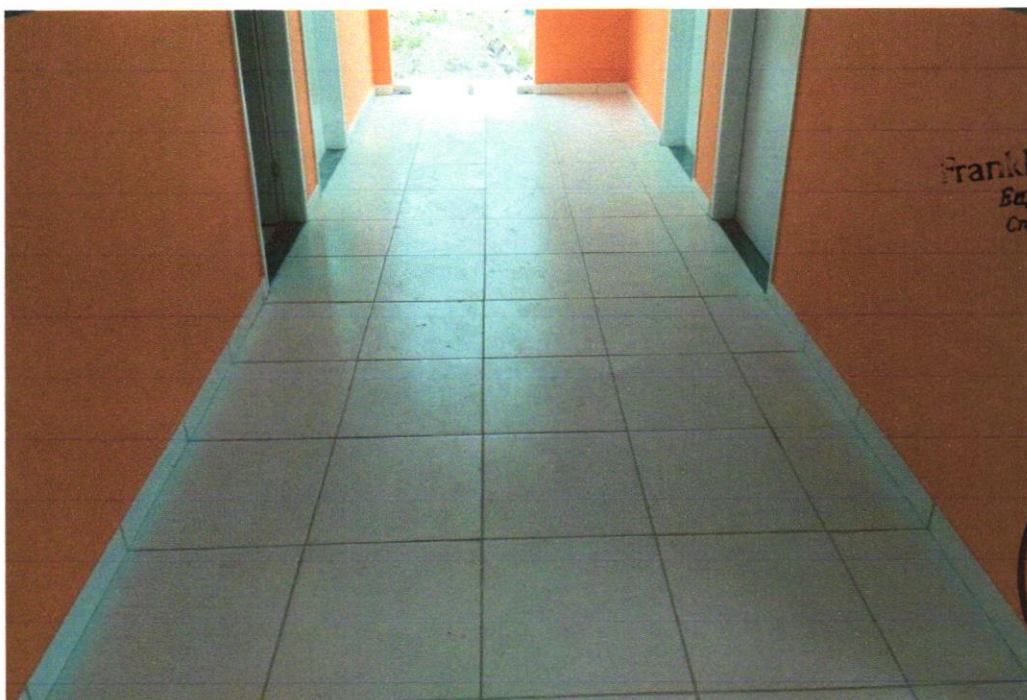

Foto 24 – REVESTIMENTO CERÂMICO PARA PISO COM PLACAS TIPO ESMALTADA EXTRA DE DIMENSÕES 45X45 CM APLICADA EM AMBIENTES DE ÁREA MAIOR QUE 10 M2. AF\_06/2014

DATA	MUNICÍPIO	EMPREENDIMENTO
30/04/2024	Santaluz	Reforma do Posto do Povoado do FERREIROS



Foto 25 –Quadro de distribuição de embutir, em resina termoplástica, para até 16 disjuntores, com barramento, padrão DIN, exclusive disjuntores



*Franklin de S. Sena*  
Engenheiro Civil  
Crea. BA 0000219-7

Antonio Soares Cordeiro Neto  
Engenheiro Civil  
CREA-151888554-2

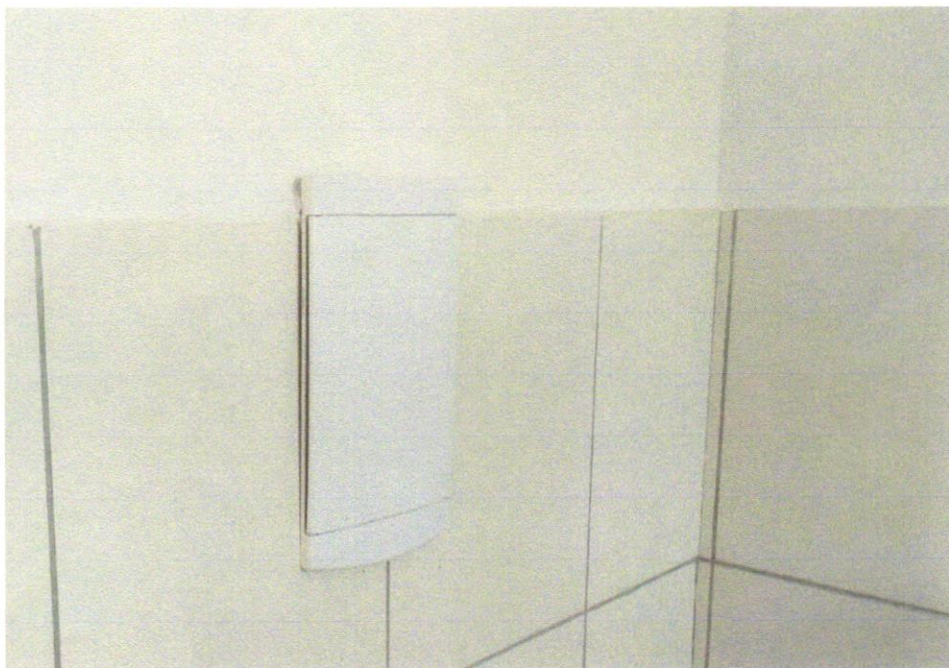
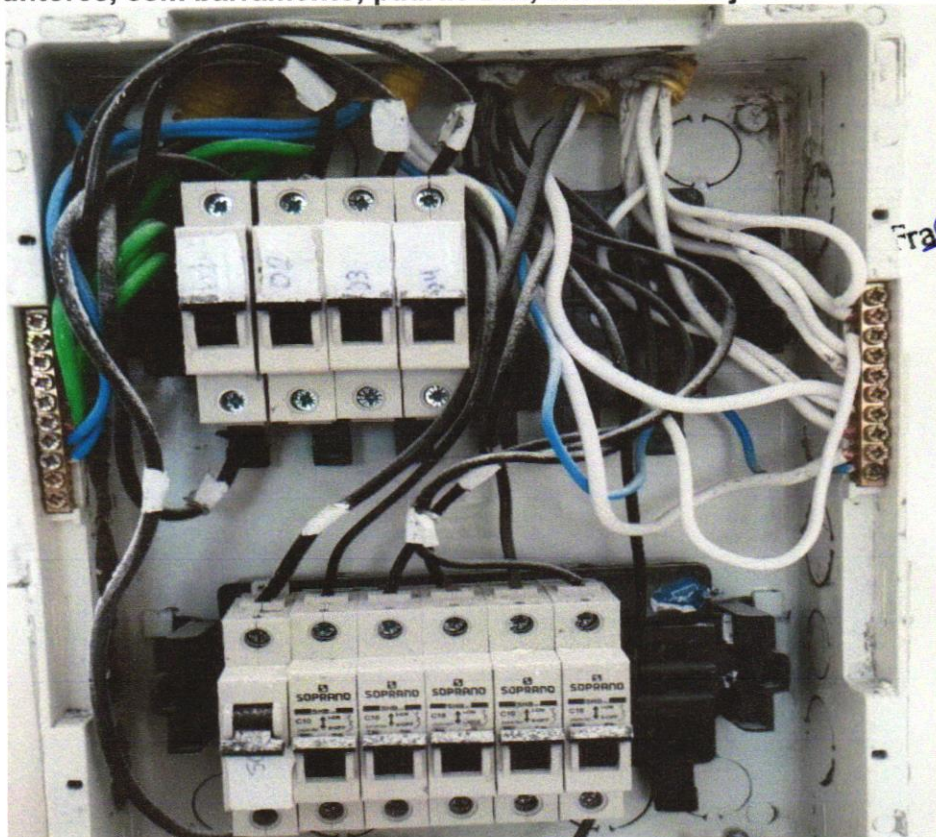

Foto 26 – DISJUNTOR MONOPOLAR TIPO DIN

DATA	MUNICÍPIO	EMPREENDIMENTO
30/04/2024	Santaluz	Reforma do Posto do Povoado do FERREIROS



Foto 27 –SOLEIRA EM MÁRMORE, LARGURA 15 CM, ESPESSURA 2,0 CM. AF\_09/2020



Francilino de J. Sena  
Engenheiro Civil  
Crel. 02700219-7

Antonio Soares Cordeiro Neto  
Engenheiro Civil  
CREA 051888554-2

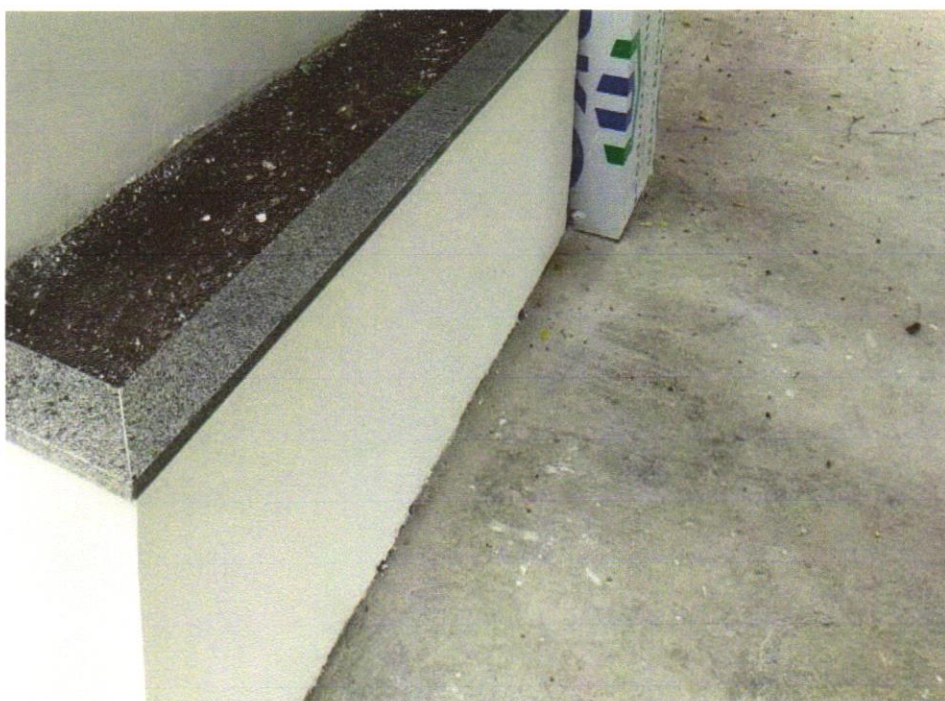
Foto 28 – TUBO, PVC, SOLDÁVEL, DN 25MM, INSTALADO EM RAMAL OU SUB-RAMAL DE ÁGUA - FORNECIMENTO E INSTALAÇÃO. AF\_06/2022



DATA	MUNICÍPIO	EMPREENDIMENTO
30/04/2024	Santaluz	Reforma do Posto do Povoado do FERREIROS



Foto 29- CHAPISCO APLICADO EM ALVENARIA (COM PRESENÇA DE VÃOS) E ESTRUTURAS DE CONCRETO DE FACHADA, COM EQUIPAMENTO DE PROJEÇÃO. ARGAMASSA TRAÇO 1:3 COM PREPARO EM BETONEIRA 400 L. AF\_06/2014



Foto 30 - CHAPISCO APLICADO EM ALVENARIA (COM PRESENÇA DE VÃOS) E ESTRUTURAS DE CONCRETO DE FACHADA, COM EQUIPAMENTO DE PROJEÇÃO. ARGAMASSA TRAÇO 1:3 COM PREPARO EM BETONEIRA 400L. AF\_06/2014

Antonio Soares Condeiro Neto  
Engenheiro Civil  
CREA-051888554-2

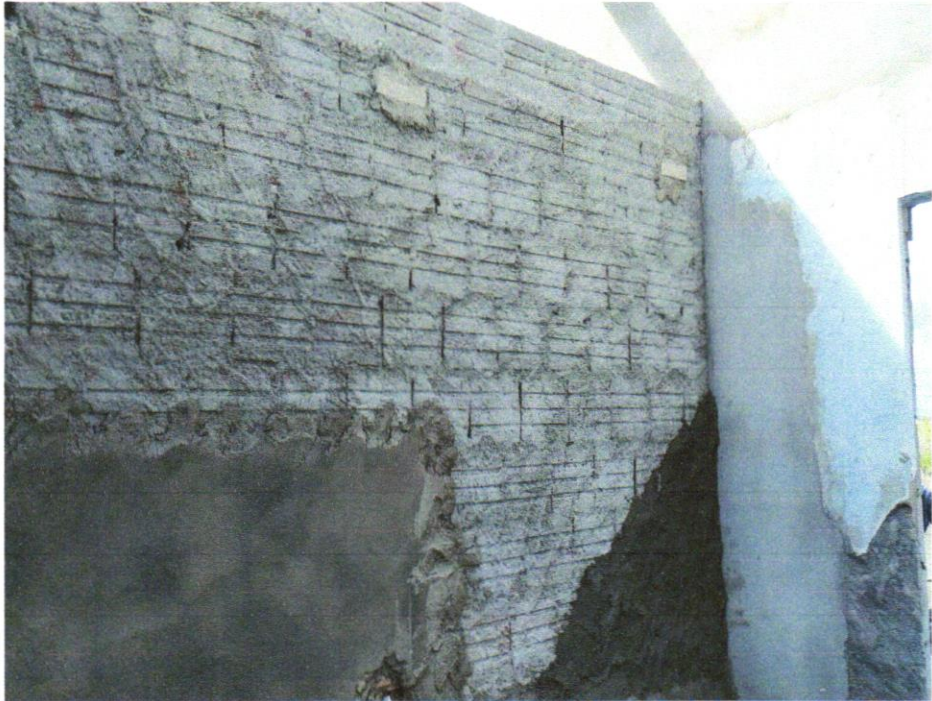

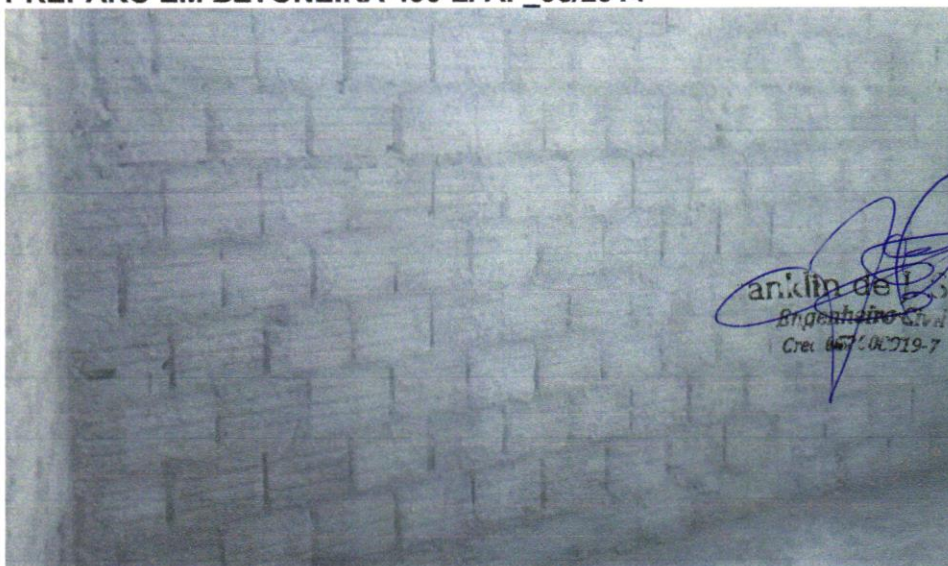

DATA	MUNICIPIO	EMPREENHIMENTO
30/04/2024	Santaluz	Reforma do Posto do Povoado do FERREIROS



FOTO 05 – SOLEIRA EM MÁRMORE, LARGURA 15 CM, ESPESSURA 2,0 CM. AF\_09/2020

  
**Franklin de J. Gena**  
 Engenheiro Civil  
 Crec. 02000919-7

  
**Antonio Soares Cordeiro Neto**  
 Engenheiro Civil  
 CREA-05188855A-2



FOTO 06 – VASO SANITARIO SIFONADO CONVENCIONAL COM LOUÇA BRANCA, INCLUSO CONJUNTO DE LIGAÇÃO PARA BACIA SANITÁRIA AJUSTÁVEL - FORNECIMENTO E INSTALAÇÃO. AF\_10/2016E INSTALAÇÃO AF 12/2019



DATA	MUNICIPIO	EMPREENDIMENTO
30/04/2024	Santaluz	Reforma do Posto do Povoado do FERREIROS



Foto 31 – Transporte com caminhão basculante



FOTO 32 - Composição representativa

Franklin de J. Sena  
Engenheiro Civil  
CREA 000.000.000-9

Antonio Soares Lordeiro Neto  
Engenheiro Civil  
CREA 000.000.000-2



DATA	MUNICÍPIO	EMPREENHIMENTO
30/04/2024	Santaluz	Reforma do Posto do Povoado do FERREIROS



FOTO 33 - Alvenaria de vedação de blocos

Franklin de J. S. S.  
Engenheiro Civil  
CREA 062102719-7

Antonio Soares Condeiro Neto  
Engenheiro Civil  
CREA 051888554-2



FOTO 34 - MASSA ÚNICA, PARA RECEBIMENTO DE PINTURA OU CERÂMICA, ARGAMASSA INDUSTRIALIZADA, PREPARO MECÂNICO, APLICADO COM EQUIPAMENTO DE MISTURA E PROJEÇÃO DE 1,5 M<sup>3</sup>/H EM FACES INTERNAS DE PAREDES, ESPESSURA DE 5MM, SEM EXECUÇÃO DE TALISCAS. AF\_06/2014



DATA	MUNICÍPIO	EMPREENDIMENTO
30/04/2024	Santaluz	Reforma do Posto do Povoado do FERREIROS

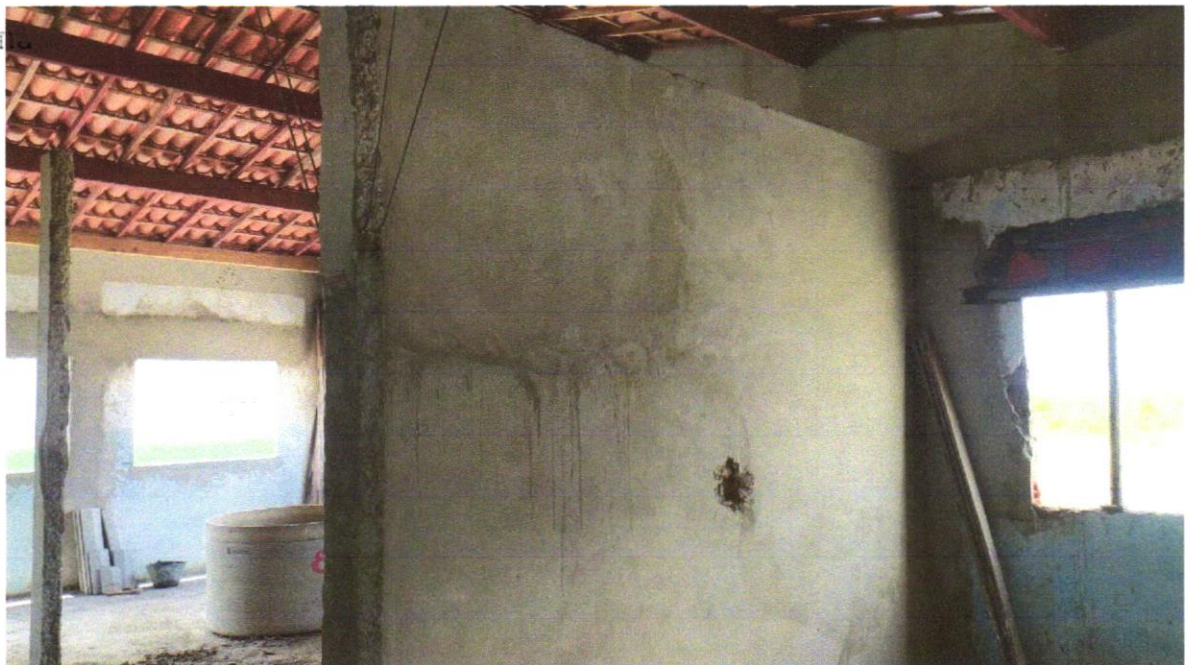

Foto 35 - Fechadura para portas interna/externas, IMAB, linha Duna, ref.8866-CR, ou similar

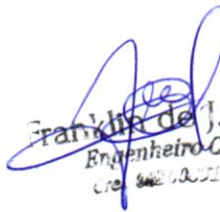
  
Franklin de J. Sena  
Engenheiro Civil  
Crea. 042.005.219-7



Foto 36 – CABO DE COBRE FLEXÍVEL ISOLADO, 4 MM<sup>2</sup>, ANTI-CHAMA 0,6/1,0 KV, PARA CIRCUITOS TERMINAIS - FORNECIMENTO E INSTALAÇÃO. AF\_12/2015

  
Antonio Soares Condeiro Neto  
Engenheiro Civil  
CREA-051888554-2



DATA	MUNICIPIO	EMPREENDIMENTO
30/04/2024	Santaluz	Reforma do Posto do Povoado do FERREIROS

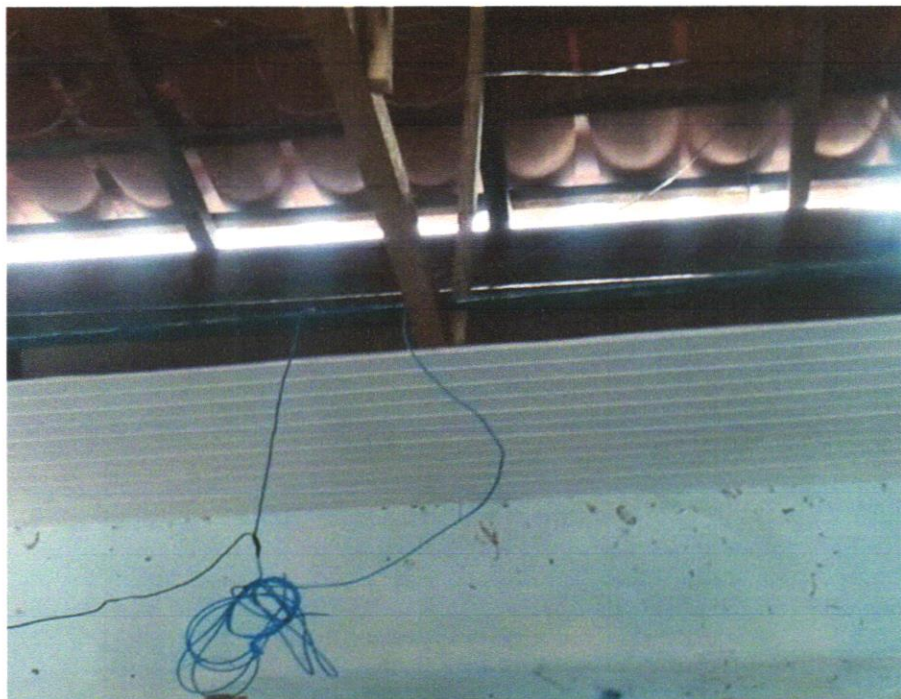

Foto 37- CAIXA D'ÁGUA EM POLIÉSTER REFORÇADO COM FIBRA DE VIDRO, 500 LITROS - FORNECIMENTO E INSTALAÇÃO. AF\_06/2021 e REGISTRO DE ESFERA, PVC, SOLDÁVEL, COM VOLANTE, DN 25 MM - FORNECIMENTO E INSTALAÇÃO. AF\_08/2021

  
Franklin de J. Sena  
Engenheiro Civil  
Crea: 066.100.223-9

  
Antonio Soares Lordeiro Neto  
Engenheiro Civil  
CREA: 051888554-2



Foto 38 - SOLEIRA EM MÁRMORE, LARGURA 15 CM, ESPESSURA 2,0 CM.  
AF\_09/2020



DATA	MUNICIPIO	EMPREENDIMENTO
30/04/2024	Santaluz	Reforma do Posto do Povoado do FERREIROS

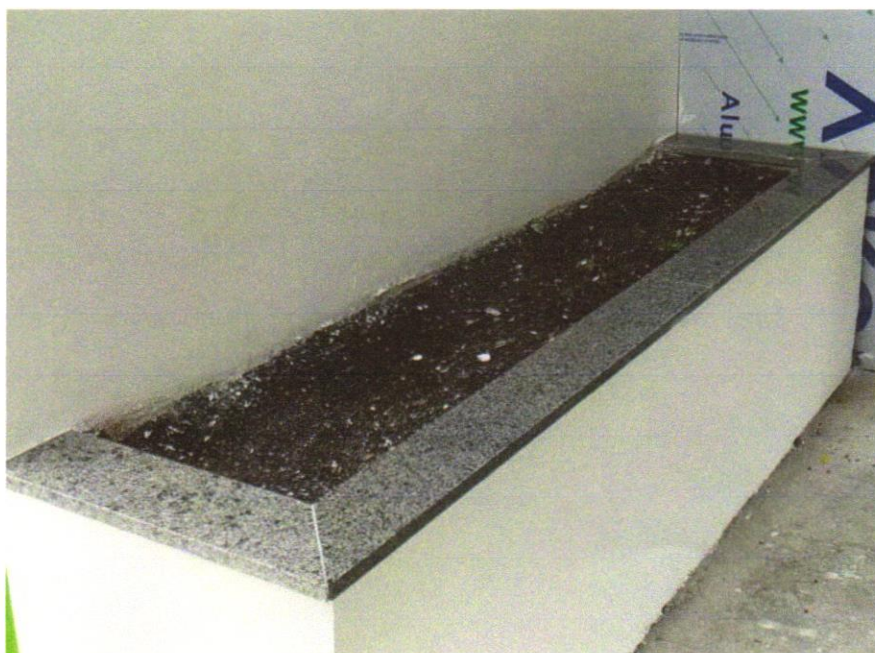

Foto 39- EXECUÇÃO DE PASSEIO (CALÇADA) OU PISO DE CONCRETO COM CONCRETO MOLDADO IN LOCO, FEITO EM OBRA, ACABAMENTO CONVENCIONAL, ESPESSURA 8 CM, ARMADO. AF\_07/2016



Franklin de S. Sena  
Engenheiro Civil  
CREA: 051888554-2

Antonio Soares Cordeiro Neto  
Engenheiro Civil  
CREA: 051888554-2

Foto 40 - Limpeza geral

